



Met uw KNLTB ledenpas de deur openen en het alarmsysteem uitschakelen.

Paxton en de KNLTB tennis pas.

Om deuren te openen worden meestal sleutels gebruikt, maar om iedereen een sleutel te geven is een dure en onveilige oplossing. Als iemand zijn sleutel kwijt raakt moet men vaak alle cilinders en sleutels vervangen. Een handigere manier is om iemand een elektronische sleutel of kaart te geven welke direct is uit te programmeren wanneer deze kwijt is.

Tennisverenigingen hebben regelmatig problemen met sleutels. Neem bijvoorbeeld de bardienst die door veel verschillende mensen gedraaid wordt en er vaak een manier moeten worden gevonden om de sleutel beschikbaar te maken. Daarom krijgen wij steeds vaker de vraag of het mogelijk is de KNLTB pas te gebruiken om de bar en of fietsenstalling van de vereniging te openen en het alarmsysteem in of uit te schakelen.

Het alarmsysteem uitschakelen met uw KNLTB pas! Nu kan het.



De KNLTB pas wordt elk jaar weer opnieuw uitgegeven door de tennisbond en heeft aan de achterzijde een magneetstrip net als de bankpas. Tegenwoordig wordt deze magneetstrip ook gebruikt met het JIBA afhangbord om de tennisbaan te selecteren. Op deze magneetstrip staat een hoop handige informatie die gebruikt kan worden door het Paxton toegangscontrole systeem.

Het voordeel van het gebruik van de KNLTB pas is dat er geen kosten meer gemaakt hoeven te worden voor sleutels en passen want reeds elk lid heeft zijn eigen toegangspas.

Standaard is de KNLTB pas voorzien van een magneetstrip met informatie. Zo staat op de magneetstrip het verenigingsnummer, jaar en je persoonlijke bondsnummer. Al deze informatie staat ook op de voorzijde van de pas.



De lezer is op diverse manieren in te stellen, zo is het bijvoorbeeld mogelijk om de lezer bij de fietsen stalling alleen het jaartal te laten lezen zodat mensen van verenigingen in de omgeving die competitie komen spelen ook gebruik kunnen maken van de fietsenstalling met hun eigen KNLTB pas. Maar de lezer van de kantine kan bijvoorbeeld het bondsnummer lezen zodat je de toegangsrechten zou kunnen koppelen aan de bardienst.

Veel verenigingen hebben hun ledenadministratie in een Excel lijst of werken met een ledenadministratie programma (bv. PC-Leden). Deze programma's kunnen vaak een Excel bestand aanmaken (meestal via een import via XML,CSV,DBF). Ook kan de ledenadministrateur via "Mijn KNLTB" een txt-bestand downloaden dat vervolgens in Excel opgeslagen kan worden. Deze Excel lijst met gegevens kun je zo importeren in de Net2 software.

De indeling van de Excel lijst is te downloaden via een link op onze website, hierin staat precies omschreven hoe de Excel lijst moet worden ingedeeld.

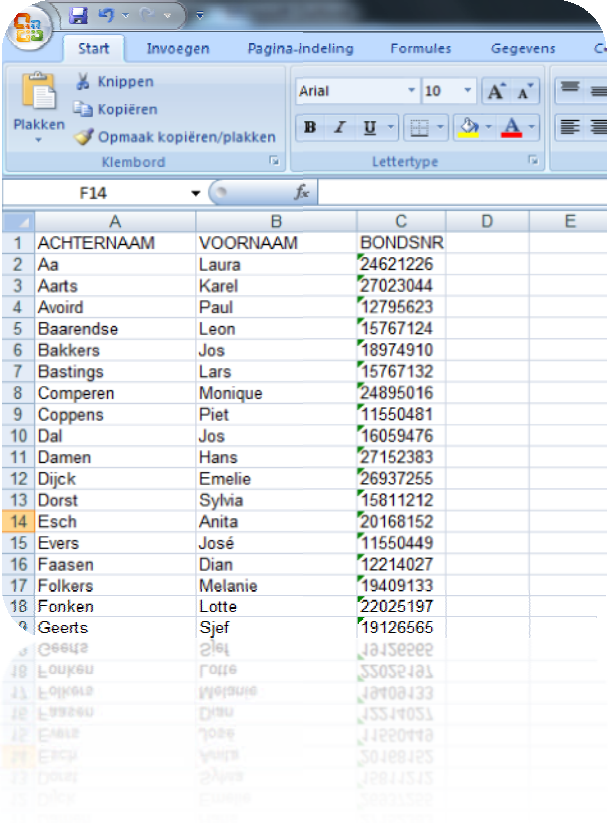

	A	B	C	D	E
1	ACHTERNAAM	VOORNAAM	BONDSNR		
2	Aa	Laura	24621226		
3	Aarts	Karel	27023044		
4	Avoird	Paul	12795623		
5	Baarendse	Leon	15767124		
6	Bakkers	Jos	18974910		
7	Bastings	Lars	15767132		
8	Comperen	Monique	24895016		
9	Coppens	Piet	11550481		
10	Dal	Jos	16059476		
11	Damen	Hans	27152383		
12	Dijck	Emelie	26937255		
13	Dorst	Sylvia	15811212		
14	Esch	Anita	20168152		
15	Evers	José	11550449		
16	Faasen	Dian	12214027		
17	Folkers	Melanie	19409133		
18	Fonken	Lotte	22025197		
19	Geerts	Sjef	19126565		
20	Geerts	Sjef	18458282		
21	Geurts	Goffe	33052181		
22	Geurts	Wendine	18108133		
23	Geurts	Dian	15511051		
24	Geurts	Joop	11220118		
25	Geurts	Yvonne	30488125		
26	Geurts	Sylvia	12811515		
27	Geurts	Wendine	28821588		
28	Geurts	Wendine	28821588		

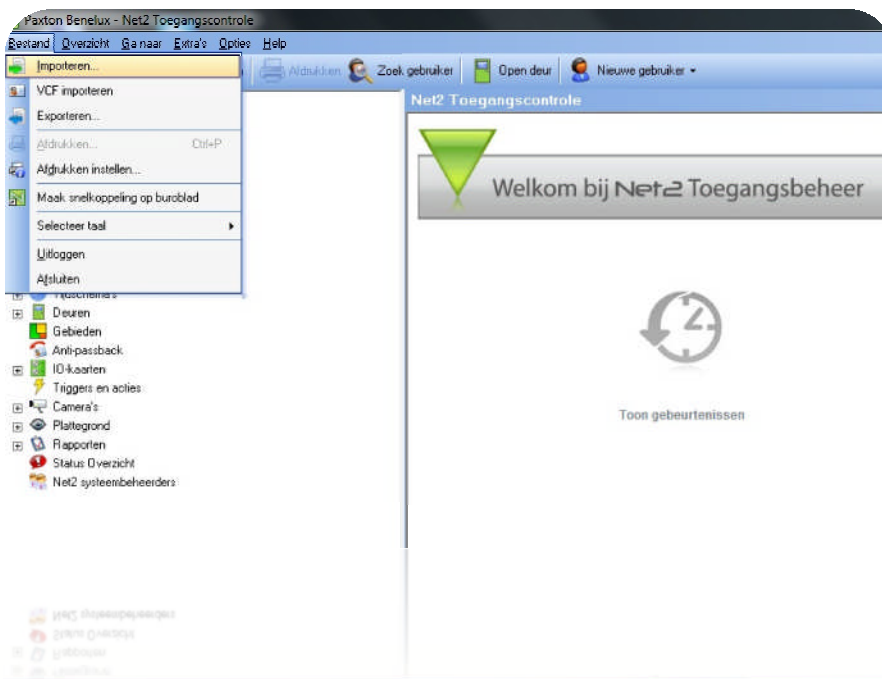

Met de Net2 software is het eenvoudig om alle leden te importeren in het systeem. Met de handige import tool is dit zo gedaan.

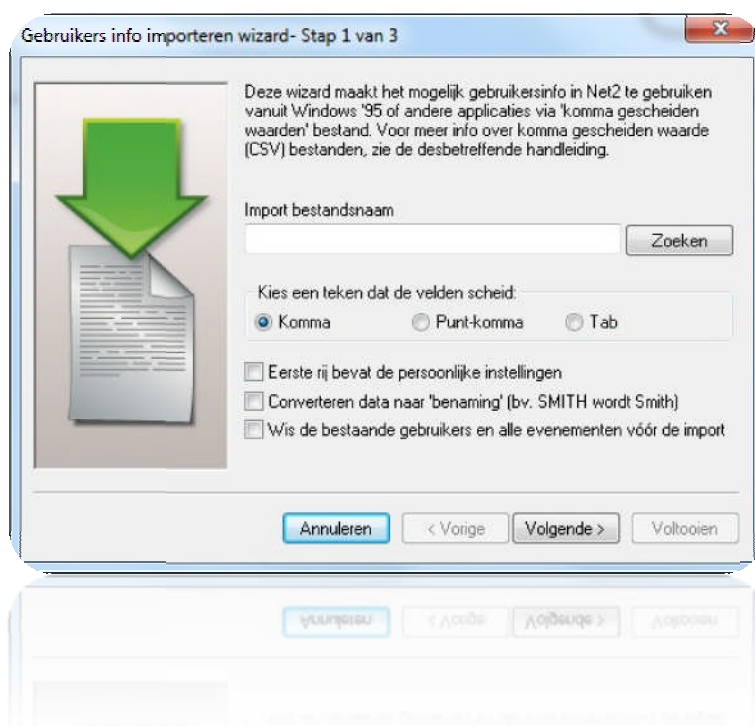

Als je het jaartal of verenigingsnummer wilt gebruiken maak je een gebruiker aan en geef je als kaartnummer het jaartal of verenigingsnummer in. Aangezien dit nummer voor iedereen het zelfde is hoeft hier geen import voor plaats te vinden.

Als vervolgens alle leden in het systeem staan kun je met de software exact aangeven wanneer een lid toegang heeft, en op welke tijden, zo kun je dus precies aangeven wanneer een lid bardienst heeft, zodat hij ook precies op die tijden toegang heeft. Een ander bijkomend voordeel is dat het barboek niet meer hoeft te worden afgetekend omdat men in de software kan zien of iemand aanwezig is geweest.

Wilt u leden altijd met hun pas de deur van de kantine laten openen ongeacht het tijdstip? Dit is natuurlijk ook geen enkel probleem en mochten er daarna toch vragen zijn over wie er binnen is geweest kun je altijd met de Net2 software een rapport uitdraaien.

Ook is de software vanaf een andere locatie te beheren met de bijgeleverde cliënt software, wel dient dan de pc aan het internet te zijn gekoppeld.

Nu laten we u zien hoe eenvoudig het is om te selecteren wat u wilt lezen van de kaart.

Hieronder enkele voorbeelden hoe u de software kunt instellen om het bondsnummer, verenigingsnummer of jaartal uit te lezen.

Om in dit menu te komen kiest u boven in de software voor Opties > kaart dataformaat.

Het uitlezen van het bondsnummer.

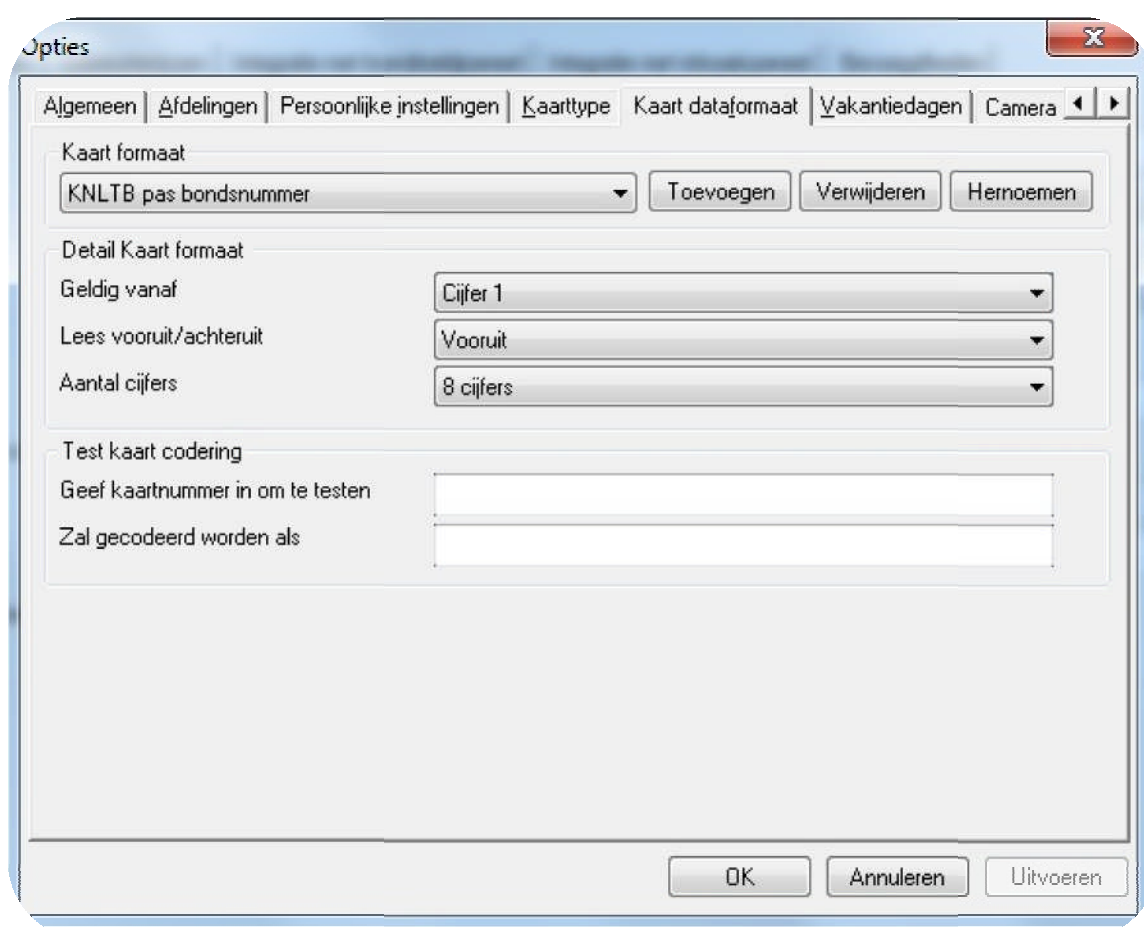

The screenshot shows a software window titled 'Opties' with a menu bar containing 'Algemeen', 'Afdelingen', 'Persoonlijke instellingen', 'Kaarttype', 'Kaart dataformaat', 'Vakantiedagen', and 'Camera'. The 'Kaart dataformaat' menu item is selected. Below the menu bar, there are several sections:

- Kaart formaat:** A dropdown menu is set to 'KNLTB pas bondsnummer'. To its right are three buttons: 'Toevoegen', 'Verwijderen', and 'Hernoemen'.
- Detail Kaart formaat:** This section contains three dropdown menus:
 - 'Geldig vanaf' is set to 'Cijfer 1'.
 - 'Lees vooruit/achteruit' is set to 'Vooruit'.
 - 'Aantal cijfers' is set to '8 cijfers'.
- Test kaart codering:** This section contains two text input fields:
 - The first is labeled 'Geef kaartnummer in om te testen'.
 - The second is labeled 'Zal gecodeerd worden als'.

At the bottom of the window, there are three buttons: 'OK', 'Annuleren', and 'Uitvoeren'.

Vaak wordt er gekozen voor uitlezing van het bondsnummer omdat dit het persoonlijke nummer is van de desbetreffende persoon. Op deze manier is het ook eenvoudig rechten aan te maken zodat je kan aangeven waar deze persoon wel of niet naar binnen mag en of deze persoon bevoegd is het alarm systeem in of uit te schakelen.

Maar soms kan het ook zijn dat iedereen die lid is van de vereniging een bepaalde deur of poort mag openen ongeacht wanneer. Dan gebruik je het verenigingsnummer.

Het uitlezen van het verenigingsnummer.

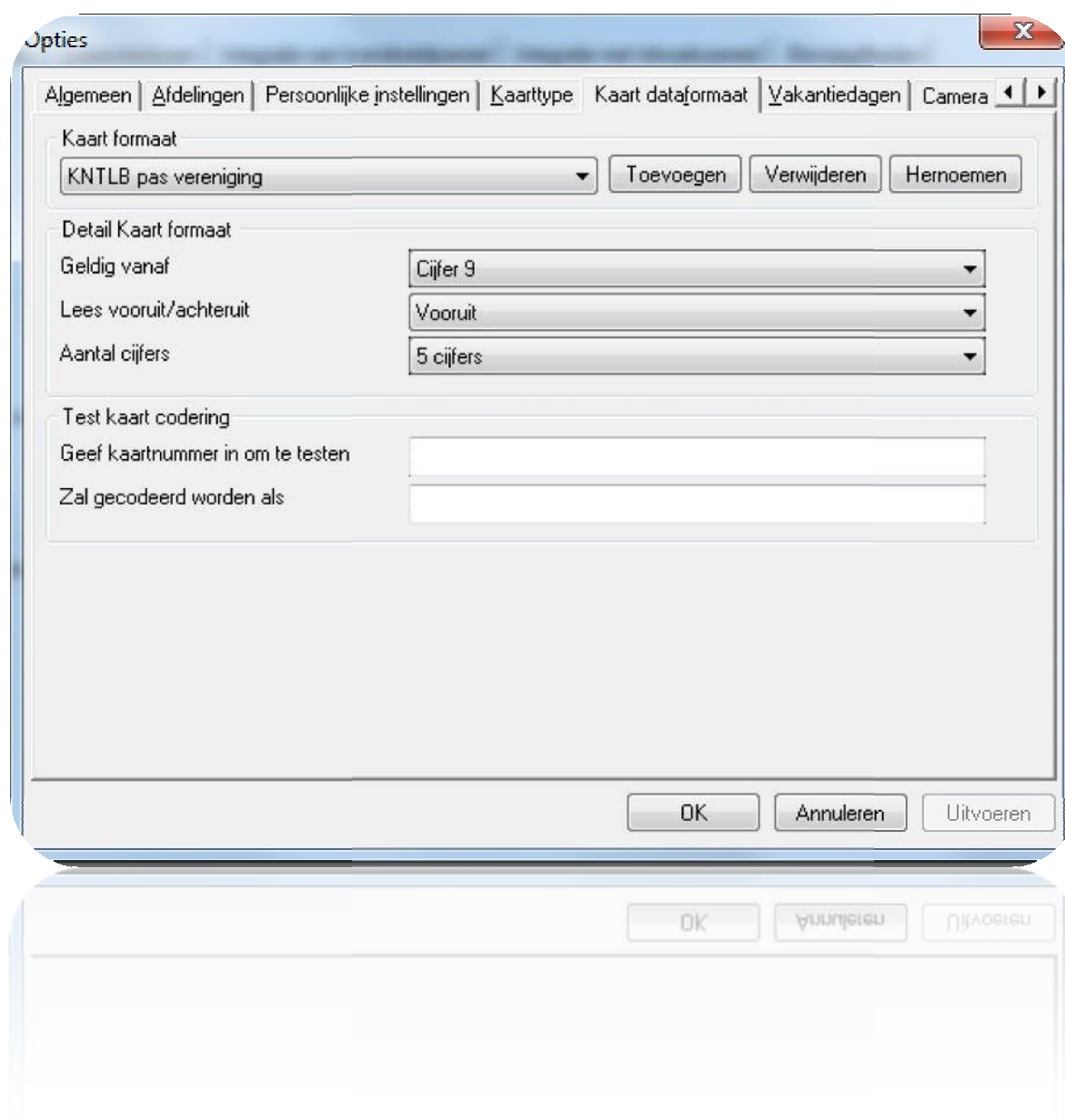

Wat ook regelmatig voorkomt is dat alleen het jaartal wordt uitgelezen. Dit wordt voornamelijk gebruikt bij de toegang naar de fietsenstalling. Het voordeel van gebruik van het jaartal is dat ook spelers van een omliggende gemeente die competitie komen spelen hun fiets kunnen parkeren in een afgesloten ruimte. Ook is het mogelijk om een gedeelte van het verenigingsnummer en het jaartal uit te lezen.

Het uitlezen van het jaartal.

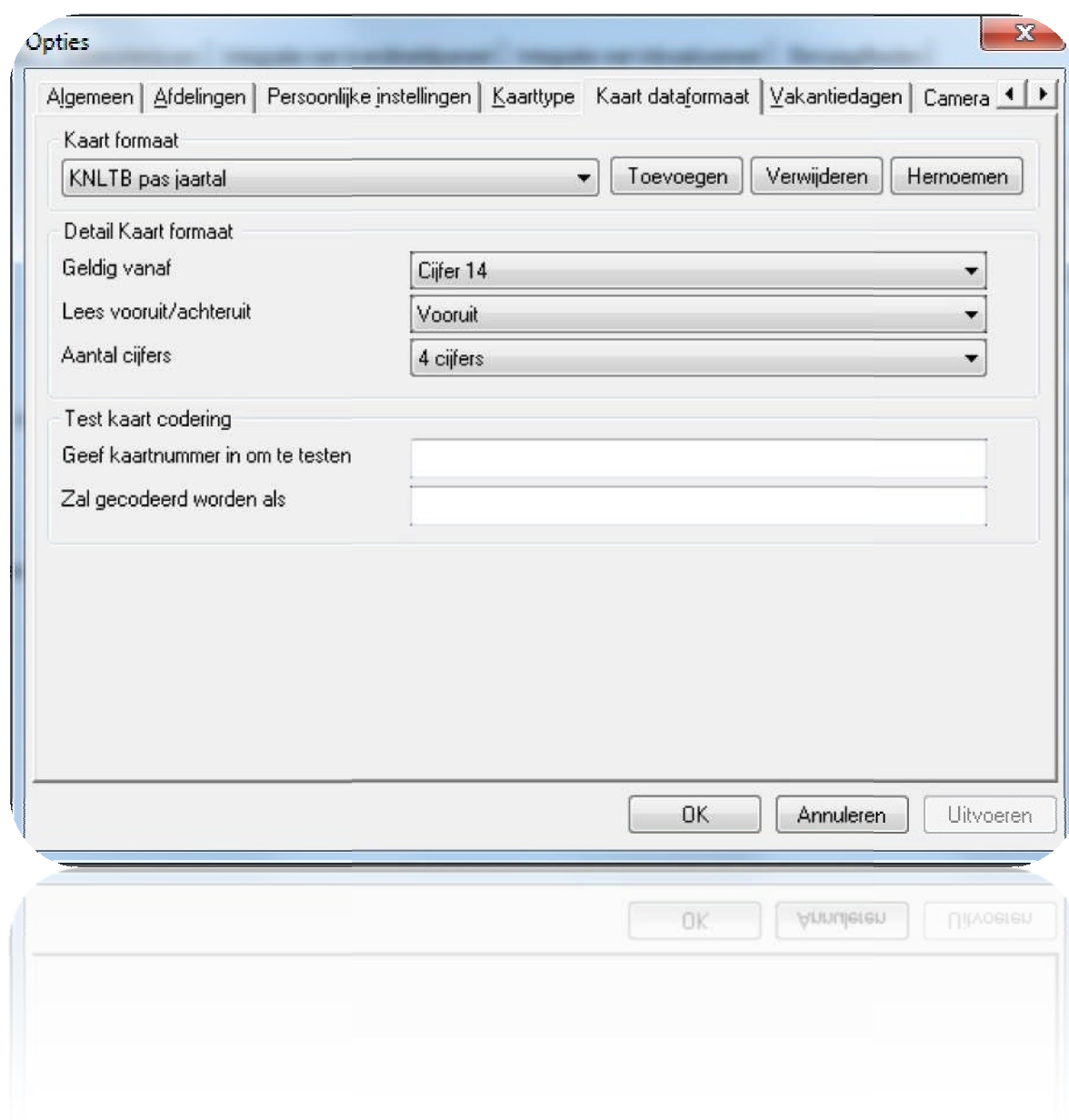

Als vervolgens de instellingen gemaakt zijn kunnen we per lezer instellen wat gelezen moet worden, zodat je voor de fietsenstalling een andere instelling kunt gebruiken dan voor de kantine.

Het instellen van de lezer.

ACU serienummer: 01153883

Deur naam: Demokofferr

Deur openingstijd (seconden): 7 (1 tot 5000 seconden)

Open deur automatisch gedurende: **Nooit toegang**

Ontgrendel de deur nadat een geldige gebruiker toegang gekregen heeft

Stille werking

Lezer 1 | Lezer 2 | Alarm | Codes | Gebeurtenissen | Integratie met brandmeldpaneel | Integratie met inbraakpaneel | Bevoegdheden

Lezer details

Naam lezer: Fietsenstalling

Type lezer: Magneetkaart lezer

Type keypad: Geen

Kaart data formaat: **Standaard**

Werkingsmodus

Lezer werkingsmode: **KNTLB pas vereniging**

Tijd gestuurde mode - Dit is mogelijk

Gedurende dit tijdschema: 24 uur / 7 dagen

Deze lezer zal werken als: **Niet actief**

Lezer actie - Dit is wat zal gebeuren indien een geldige kaart geautoriseerd is.

Relais 1 - ontgrendeltijd

Zoals u kunt zien is het met de Net2 software heel eenvoudig om de verschillende instellingen te maken.

Wat heeft u nodig om één deur of poort te voorzien van Paxton toegangscontrole.

- Standaard Net2 software.
- Een pc om deze software op te installeren. Link voor specificatie <http://paxton.info/1672>.
- Een deurcontroller Net2 Plus.
- Een magneetstrip lezer kunststof of RvS.

De software heeft u eenmalig nodig en voor iedere deur een deurcontroller en een lezer.

Afhankelijk van hoe u de integratie met het inbraakpaneel wenst is ook hier nog een extra deurcontroller en lezer voor nodig, ook word dit vaak gedaan met de lezer van de entredeur.

De deurcontroller communiceert standaard op IP maar kan ook d.m.v. een omvormer op usb communiceren.

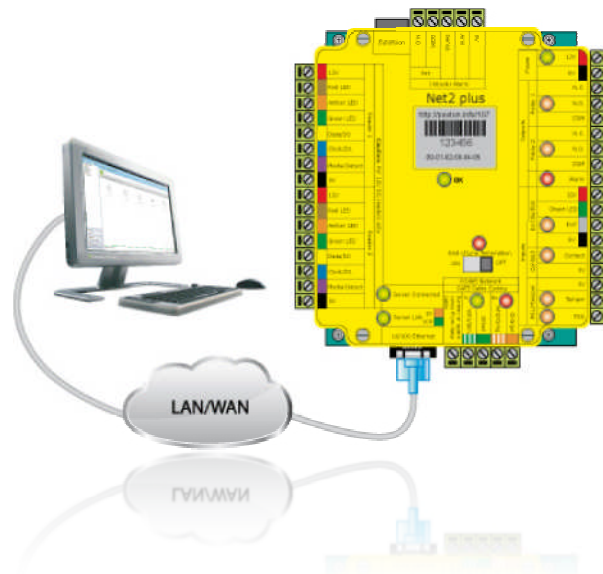

Hieronder de type magneetstrip lezers van Paxton beide zijn geschikt voor buiten.(IP65)



Om de kwaliteit van onze producten aan te geven krijgt u 5 jaar garantie op alle Paxton producten

Wat kunt u nog meer met de Net2 software ? Hieronder een aantal voorbeelden:

- Koppelen aan een inbraakpaneel zodat u kunt bepalen wie het alarmsysteem wel of niet mag uitschakelen.
- Als het alarmsysteem ingeschakeld staat kunt u zelf aangegeven wie er wel of niet naar binnen mag, zo voorkomt u nodeloze inbraakalarmen.
- Tijdschema's maken zodat u op voorhand al kunt ingeven wie of welke groep gebruikers naar binnen mogen en op welke tijden.
- Integreeren met uw camerasysteem* zodat u vanaf één programma alles kunt bekijken.
- Een e-mail of sms ontvangen als er een storing optreedt of er een alarm is op één van de deuren.
- Door de standaard cliënt software kunt ook vanaf elke locatie wijzigingen doorvoeren of een deur open sturen als bv een bedrijf komt bevoorraden of bij onderhoud .
- Beheer meerdere tennisparken vanaf één locatie. **
- Via een plattegrond de deur of poort eenvoudig opensturen.
- Rapporten uitdraaien over wie wanneer waar binnen is geweest.
- Net2 software en handleiding in het Nederlands.
- Tot 50.000 gebruikers.

Maar er zijn nog veel meer mogelijkheden met de Net2 software en de Paxton producten.

Let op! de pc van het Jiba Afbangbord mag niet gebruikt worden voor andere toepassingen zoals de software voor toegangscontrolesystemen.

Voor meer informatie of wilt u graag onze showroom bezoeken neem contact op met Paxton.

Wij wensen u veel tennis plezier.



Paxton Benelux
Korte Huifakkerstraat 34
4815 PS Breda
Tel: +31 (0) 76-3333999
www.paxton-benelux.com
E-mail info@paxton-benelux.com